



MOBILNA 100 L. WANNA WYCHWYTOWA Z KRATOWNICĄ 1280 X 820 X 310 MM

Wanny wychwytowe są:

1. DUŻO TAŃSZE, od wanien konkurencji jako rezultat wdrożonej przez nas innowacyjnej technologii recyklingu polietylenu z opakowań.

2. ODPORNE CHEMICZNIE na działanie rozpuszczalników, żrących kwasów i zasad.

Specyfikacja:

Dopuszczalne obciążenie: 1000 kg.

Pojemność wanny: 100 l.

Wymiary zewnętrzne: 1280 x 820 x 310 mm.

Waga: 22 kg.

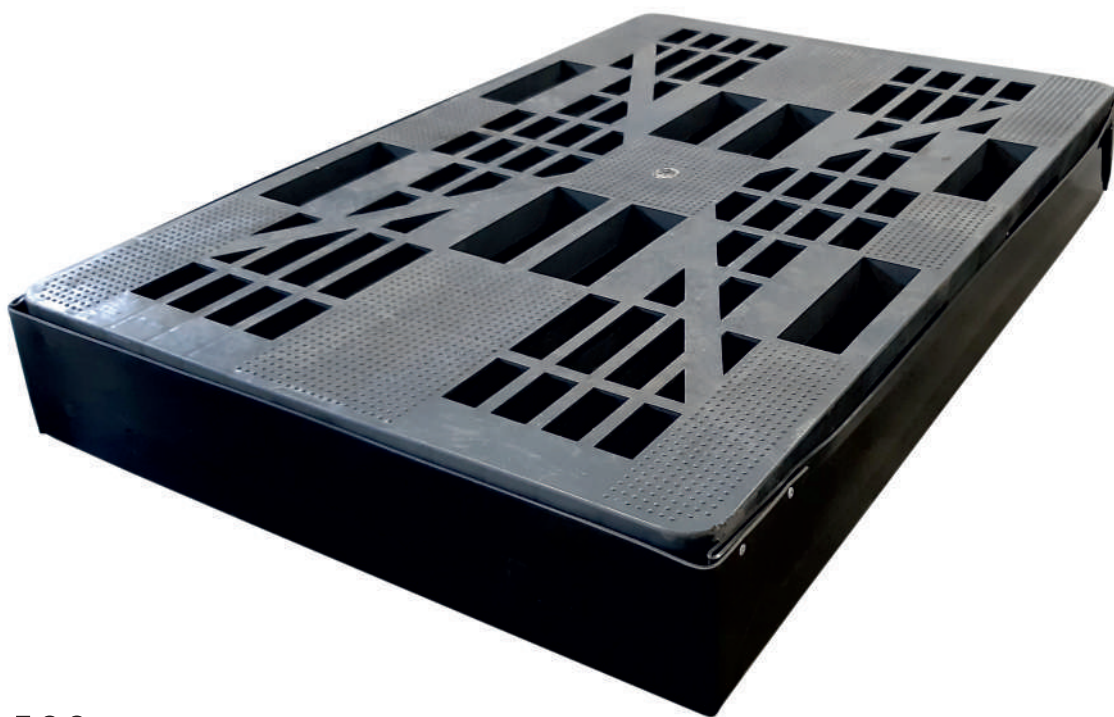

BECKER Sp. z o.o.



Drogina 247
32-400 Myślenice, POLSKA



tel.: + 48 12 273 61 49



www.plastikowepalety.pl
www.becker.com.pl

Sprzedaż:

e-mail: sales@becker.com.pl

tel.: + 48 12 341 68 36 | kom.: +48 502 233 712